STANDPUNKTE

«MAJA TRATSCHT»

Von der Miss Schweiz zur Tantra-Lehrerin

Mein Leben dreht sich zurzeit um Umzugskisten packen, dem Entrümpeln des Kellers (grässlich!) und viel Adminzeugs, das eine «Züglete» halt mit sich bringt. Ich will mich hier aber gar nicht beklagen. Schliesslich bewohne ich in Bälde eine Wohnung, die mir Schmetterlinge im Bauch verpasst. Der einzige «Nachteil», wenn man so will, der ein Umzug mit sich bringt: Man ist komplett isoliert. Vom Leben draussen kriegt man nichts mit.

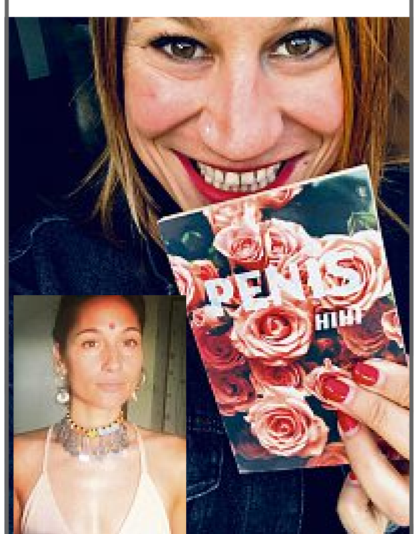

Während ich letzte Woche also Teller um Teller in Zeitungspapier wickle, erreicht mich die SMS meiner besten Freundin: «Wusstest du, dass Mahara McKay (kl. Bild) jetzt Tantra-Lehrerin ist!?» Ich wusste es. Die Ex-Miss-Schweiz, die vor Jahren ausgewandert ist, war auf Kurzbesuch in Zürich, wo sie eben tantrische Kurse gab. Wer Tantra hört, denkt an Sex. Abstreiten zwecklos. Geht mir natürlich auch so. Dazu äusserte sich Mahara im «Blick»: «Sexualität ist ein wichtiger Aspekt, ohne sie wären wir alle nie zur Welt gekommen. Aber leider wird das oft missbraucht. Dabei ist Sex etwas Ehrliches, Reines und Wunderschönes, wenn man sich als Mann und Frau achtsam begegnet.» Da bin ich ganz bei Mahara. Auch wenn ich finde, dass sie mit ihrer Spiritualität etwas gar «gäch» unterwegs ist.

Die Zürcherin ist übrigens nicht der einzige Ex-Promi, der sich dem Tantra verschrieben hat. Auch Patrick Angele hat vor rund zwei Jahren seine Karriere als aufstrebender SP-Politiker und Gewerkschafter gegen eine Laufbahn als Tantra-Masseur getauscht. Ob jetzt meins oder nicht ist völlig wurst, ich finde es lobenswert, nicht ganz konventionelle Wege zu gehen. Schliesslich wissen wir schon längst, dass die Welt den Mutigen gehört. Ich will auch biz Mut beweisen: Wenn das mit Ex-Promis und sexy Jobs so weitergeht, tippe ich, dass Tobias Rentsch nächstens als Callboy für Schlagzeilen sorgt.!

Text und Bild: Maja Zivadinovic

ICH HABE MICH ERKANNT

präsentiert von: coop

Gewinnen Sie einen Coop Gallus Markt Einkaufsgutschein im Wert von CHF 50.–. Jede Woche veröffentlichen wir einen Schnappschuss. Ein Kopf wird eingerahmt. Wenn sich die eingekreiste Person erkennt und sich meldet, erhält sie vom Coop Gallus Markt in St.Gallen einen Einkaufsgutschein im Wert von CHF 50.–. Der Gutschein kann jeweils zu den normalen Öffnungszeiten im Coop Gallus Markt an der Information abgeholt werden: Coop Gallus Markt, Favrestrasse 6, 9016 St.Gallen

IHR PERSÖNLICHES WOCHENHOROSKOP

WIDDER 21.3. - 20.4.
Tun Sie Ihre Meinung auf jeden Fall nur kurz und knapp kund. Sie wissen, man kann jede Sache zerreden, auch wenn sie noch so vielversprechend ist.

WAAGE 24.9. - 23.10.
Spielen Sie gar nicht erst mit dem Gedanken, alles auf den Kopf zu stellen. Bleiben Sie lieber beim Bewährten. Damit sind Sie bislang doch gut gefahren.

STIER 21.4. - 21.5.
Ihr Wagemut ist enorm. Damit treffen Sie eine Entscheidung, über die man sich wundern wird. Und Sie dürfen sogar sicher sein, das Richtige zu tun.

SKORPION 24.10. - 22.11.
Vergessen Sie bloss nicht, den Kontakt zu Ihren Freunden zu halten. Es gibt so manchen Mitmenschen, der Ihre Aufmerksamkeit verdient hat.

ZWILLINGE 22.5. - 21.6.
Sie sind fein raus. Alles, was Sie anpacken, gelingt Ihnen. Selbst eine schwierig gewordene Beziehung lässt sich in den nächsten Tagen wieder ins Lot bringen.

SCHÜTZE 23.11. - 21.12.
Kapseln Sie sich bloss nicht von Ihrer Umwelt ab. Zwischenmenschliche Kontakte sind derzeit nämlich sehr wichtig für Sie und Ihre Selbstfindung.

KREBS 22.6. - 22.7.
Was bringt es, das Zusammenleben wegen einer Nichtigkeit zu erschweren? Geben Sie nach, auch wenn Sie dafür nachgeben müssen.

STEINBOCK 22.12. - 20.1.
Venus sorgt bei Ihnen für gute Laune, so dass der Tag besonders fröhlich und aufgelockert verläuft. Und darüber wird vor allem Ihr Partner erfreut sein.

LÖWE 23.7. - 23.8.
Man will Sie verunsichern und versucht, eine Schwächebei Ihnen zu finden. Am besten ist es, abzuwarten, bis andere das Interesse verloren haben.

WASSERMANN 21.1.–19.2.
Erklären Sie allen, dass Sie sowohl das Risiko als auch den zu erwartenden Gewinn allein tragen und deshalb auf Vorschriften verzichten können.

JUNGFRAU 24.8. - 23.9.
Bemühen Sie sich, die Beherrschung zu behalten! So schlimm wie ein Vorfall sich im ersten Moment darstellt, ist er nämlich dann gar nicht.

FISCHE 20.2. - 20.3.
Haben Sie sich vielleicht zuviel zugemutet? Auf jeden Fall sind Sie ein bisschen geschafft. Nutzen Sie den Tag, um sich einmal tüchtig auszuruhen.

Word©Wide

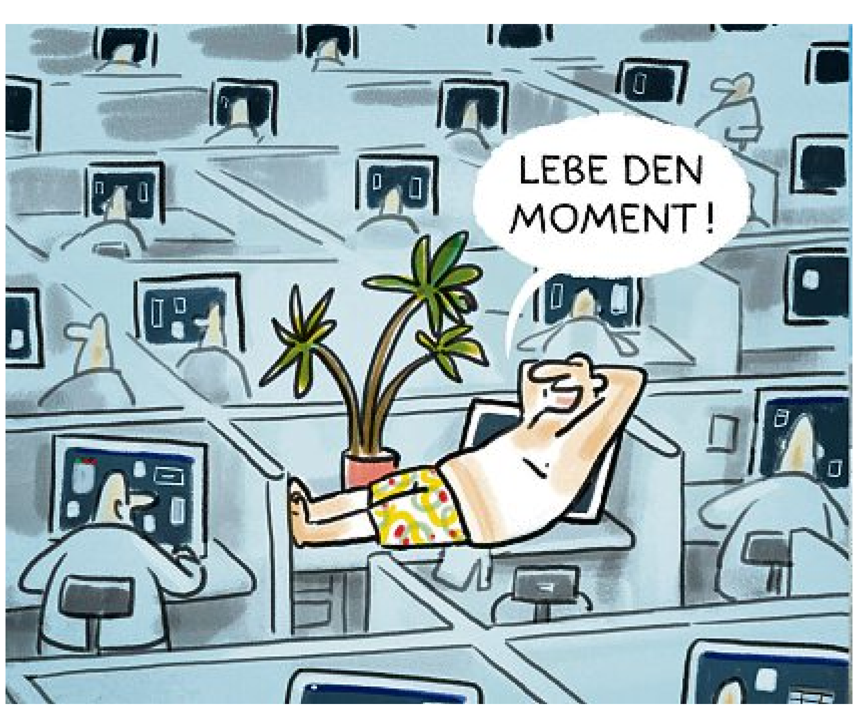

DER VERLEGER HAT DAS WORT

Lüge ersetzt Wahrheit

«Was ist Wahrheit?», fragte Pontius Pilatus besorgt, nachdem ihm Jesus gesagt hatte, er sei in die Welt gekommen, um Zeugnis für die Wahrheit abzulegen. Der zweifelnde Pontius Pilatus stellte die entscheidende Frage.

An einer öffentlichen Podiumsdiskussion an der Universität Luzern behauptete der Zürcher Ständerat Ruedi Noser: «Ich war nie für den EU-Beitritt. Zeigen Sie mir eine Stelle, die belegt, dass ich mich für einen EU-Beitritt der Schweiz ausgesprochen habe!»

Natürlich hatte ich diese nicht gerade bei mir, versprach ihm deshalb, diese nachzuliefern. Da ist sie: Vor den nationalen Wahlen 2007 veröffentlichte die Beitritts-Bewegung (Nebs) alle Kandidaten, die gelobten, «die Interessen der Schweizerinnen und Schweizer, die eine EU-Mitgliedschaft befürworten, zu vertreten» sowie «den Prozess mitzugestalten, der zu einer EU-Mitgliedschaft führt». Zu den Unterzeichnern dieser Nebs-Erklärung gehörte Ruedi Noser. Die Belegstellen wären zu vermehren.

Die Versuchung, die Wahrheit zu entstellen, ist in der Politik nicht selten. Die Zuhörer haben oft nicht die Möglichkeit, das zu überprüfen. Auch Noser hat natürlich bemerkt, dass heute über 80 Prozent der Schweizer nicht mehr in die EU wollen. Also soll eine Lüge darüber hinweghelfen, dass er – früher auch öffentlich – den EU-Beitritt anstrebt.

Und an Ruedi Noser gerichtet: Ist es nicht so, wie mir ein erboster Bürger einst erklärte? «Ein gutes Gedächtnis und ein Politiker wohnen selten unter einem Dach.» Doch eine jahrelang entschieden vertretene Überzeugung vergisst man nicht einfach so. Aber damals gehörte es eben zum guten Ton, für den EU-Beitritt zu sein. Und heute merken auch die grössten EU-Befürworter, dass dies keine Lorbeeren mehr bringt. Also greift man zur Lüge! Doch hoffen wir: «Lügen haben kurze Beine!»

E gfreuti Wuche.

Christoph Blocher

MULTISUDOKU - DAS SPANNENDE ZAHLENRÄTSEL

OUTDOOR-EQUIPMENT ZU VERKAUFEN?

Ihr regionaler Marktplatz
Online inserieren einfach und schnell auf

swissregiomarkt.ch

Auflösung der letzten Ausgabe vom Multisudoku:

4	7	1	2	5	9	3	6	8				5	8	3	1	6	9	4	7	2
6	5	9	3	4	8	7	2	1				2	6	1	4	5	7	8	3	9
8	2	3	6	1	7	4	9	5				9	7	4	8	2	3	1	5	6
5	8	4	9	6	1	2	7	3				7	4	8	2	3	5	9	6	1
2	1	6	7	8	3	5	4	9				1	3	5	9	4	6	7	2	8
3	9	7	4	2	5	8	1	6				6	2	9	7	8	1	5	4	3
9	6	8	5	7	2	1	3	4	6	9	7	8	5	2	3	9	4	6	1	7
7	3	5	1	9	4	6	8	2	3	5	1	4	9	7	6	1	2	3	8	5
1	4	2	8	3	6	9	5	7	2	8	4	3	1	6	5	7	8	2	9	4
						7	4	9	1	2	3	6	8	5						
						8	2	6	5	4	9	7	3	1						
						3	1	5	7	6	8	2	4	9						
2	7	9	1	3	5	4	6	8	9	1	2	5	7	3	1	2	6	9	4	8
1	4	6	7	2	8	5	9	3	8	7	6	1	2	4	8	9	3	5	6	7
3	5	8	4	6	9	2	7	1	4	3	5	9	6	8	7	5	4	3	1	2
4	1	5	3	9	7	8	2	6				4	1	9	3	8	2	7	5	6
6	8	7	2	4	1	3	5	9				8	5	6	9	7	1	2	3	4
9	2	3	8	5	6	1	4	7				2	3	7	4	6	5	1	8	9
5	3	1	9	7	4	6	8	2				7	4	1	2	3	8	6	9	5
7	6	2	5	8	3	9	1	4				6	8	2	5	1	9	4	7	3
8	9	4	6	1	2	7	3	5				3	9	5	6	4	7	8	2	1

3							7						8							4
		9		4			5	3				6	9			1		8		
	6			2	7										7	6			9	
			7		6	4								4	9		2			
	7	6		3		5	1						3	5		4		9	8	
		3	1		5										6		3	5		
			4	1												9	6			
1	8			7					1	5	2					3			6	1
	9									9									5	
							3						5							
							7	1		3		8	9							
							5						1							
	7									1									1	
9	6			2					7	2	6					1			7	3
			1	8												3	9			
		9	4		7										9		6	2		
	5	3		1		6	2						9	1		7		8	4	
			5		2	1								4	1		5			
	3			4	8										3	2			6	
		4		7			6	2				9	1			5		4		
1							7						7							8

Lösen Sie jedes 9x9-Quadrat wie ein klassisches Sudoku. Dabei gelten die überlappenden Bereiche für zwei Rätsel.

©Conceptis Puzzles 06510000200